



EXPERTISE QHSE & ENERGY

Notre défi, améliorer votre compétitivité



CATALOGUE DES FORMATIONS EN RENFORCEMENT DE CAPACITE



Le mot de la Direction

Imaginez que votre médecin traitant n'ait suivi aucune formation dans son domaine d'activité les cinq (5) dernières années et que l'on porte cela à votre connaissance, alors même qu'il s'apprête à faire une intervention qui engage votre vie. Quel serait votre ressenti ? Anxiété, crainte et doute pour ne citer que ceux-ci ; peut-être seriez-vous tenté même d'aller vers un autre spécialiste à la pointe, suffisamment formé et informé sur les dernières avancées dans le domaine de la médecine.

Le monde évolue si vite. Lorsque vous n'avez reçu aucune formation en renforcement de capacité dans votre domaine ces cinq (5) dernières années, vous pouvez être certain que vous tenez encore pour vérité bon nombres d'informations devenues obsolètes. La conséquence ? Vous devenez de moins en moins compétitif sur un marché très dynamique et moins productif si vous êtes déjà engagé avec une entreprise.

A **EXPERTISE QHSE & ENERGY**, nous avons la ferme conviction que la formation professionnelle,



l'accompagnement managérial, la mise en œuvre de systèmes de management définis sur la base de normes internationales sont autant d'outils pour soutenir votre excellence opérationnelle en tant qu'individu ou tant qu'entreprise. Nous sommes Leader de la formation professionnelle et nous nous appuyons sur des années d'expérience partout dans le monde pour offrir à nos clients des

méthodes d'apprentissage efficaces, ouvrant de vastes opportunités de développement.

Toutes nos formations concernant les normes et référentiels sont dispensées par des consultants formateurs confrontés à la réalité du terrain. L'avantage est que vous êtes formé par des professionnels expérimentés qui délivrent évaluations et certifications. Ils sont les mieux placés pour interpréter les exigences et les illustrer par des cas pratiques. Quant aux autres formations, elles sont animées par des experts métier reconnus, sélectionnés pour leurs compétences et la richesse de leurs connaissances.

Grâce à nos partenariats avec des organismes internationaux accrédités dans la formation et la certification des personnes, nos certificats ont l'avantage d'une large reconnaissance et ajoutent considérablement de la valeur à nos clients.

L'équipe **EXPERTISE QHSE & ENERGY**

Pourquoi nous faire appel ?

EXPERTISE QHSE & ENERGY est une des références en Afrique de l'Ouest qui œuvre à la croissance des entreprises qui ont décidé d'investir pour l'avenir. Nous avons une solide expérience en renforcement de compétence professionnelle dans une multitude de domaines d'activités. Nos formations s'adressent aussi bien aux particuliers qu'aux entreprises. Nous offrons deux types de formations. Les formations certifiantes, qui se tiennent sur 5 à 14 jours, qui sont sanctionnées par un certificat ; et les formations en renforcement de capacité de plus courte durée, couronnées par une attestation.

Quatre (4) bonnes raisons de vous former chez nous :



Une reconnaissance internationale de nos certificats.



Des formateurs certifiés et compétents.



Un processus de certification qui répond au standard international.



Des frais de formation raisonnables.

Quelles sont nos valeurs ?

Qualité – Intégrité – Proximité – Innovation



Qualité : Offrir, en toute circonstance, les meilleures qualités de services et de produits.



Intégrité : Nos clients et partenaires peuvent nous faire entièrement confiance.



Proximité : Proche de nos clients et disponible à tout moment.



Innovation : Nous sommes toujours à la pointe.



Sommaire

MANAGEMENT INTEGRE : QUALITE, SECURITE & ENVIRONNEMENT (QSE).....	5
GESTION DE LA QUALITÉ.....	7
HYGIENE, SANTE & SECURITE EN INDUSTRIE.....	10
ENVIRONNEMENT.....	13
ENERGIE.....	16
RESPONSABILITE SOCIETALE DES ENTREPRISES (RSE).....	18
TECHNOLOGIE & SECURITE DE L'INFORMATION.....	20





MANAGEMENT INTEGRE : QUALITE, SECURITE & ENVIRONNEMENT (QSE)



Objectifs : Ces formations sur la QSE ont été spécifiquement conçues pour permettre aux participants de maîtriser les exigences d'un système de management intégré selon les normes QSE (ISO 9001:2015, ISO 14001:2015, ISO 45001:2018).



Importance pour vous : Les professionnels ayant reçu ces formations sont aptes à piloter des projets QSE. En vous formant sur la QSE, vous serez apte à :

- Gagner une expertise sur les systèmes de management intégré QSE,
- Comprendre et identifier les exigences communes des 3 normes : ISO 9001:2015, ISO 14001:2015 et ISO 45001:2018,
- Mettre un en place ou d'améliorer un Système de Management du Risque,
- Auditer et prévenir les risques sur les processus de l'entreprise,
- Contribuer à l'amélioration continue de l'organisme.



Comment pouvons-nous vous aider ?

Si vous êtes prêt à relever le défi et à obtenir la certification, nos experts vous accompagnent dans le processus de certification et vous aident à intégrer notre réseau mondial de professionnels. Nos formations se font en **présentiel** et en **ligne**.

Référence	Thème	Contenu	Durée	Livrables	Qualification
EX-QSE-01	Coordonnateur(trice) de système qualité, sécurité et environnement intégré (QSE)	Les exigences des 3 normes : ISO 9001:2015, ISO 14001:2015 et ISO 45001:2018. Pilotage d'un projet QSE.	14 Jours	Supports de formation	Certificat
EX-QSE-02	Coordonnateur(trice) qualité, sécurité et environnement dans l'industrie du BTP	Les exigences des 3 normes : ISO 9001:2015, ISO 14001:2015 et ISO 45001:2018. Pilotage d'un projet QSE dans le BTP.	14 Jours	Supports de formation	Certificat
EX-QSE-03	Coordonnateur(trice) qualité, sécurité et environnement dans l'industrie minière	Les exigences des 3 normes : ISO 9001:2015, ISO 14001:2015 et ISO 45001:2018. Pilotage d'un projet QSE dans le domaine minier.	14 Jours	Supports de formation	Certificat
EX-QSE-04	Coordonnateur(trice) qualité, sécurité et environnement dans l'agroalimentaire	Les exigences des normes : ISO 22000, HACCP, ISO 14001:2015 et ISO 45001:2018. Pilotage d'un projet QSE dans l'agroalimentaire.	14 Jours	Supports de formation	Certificat
EX-QSE-05	Responsable d'audit de système de management intégré (QSE)	Formation approfondie sur la préparation, la réalisation et suivi d'un audit QSE.	5 Jours	Supports de formation	Certificat
EX-QSE-06	Manager du risque	Pilotage d'un projet de mise en œuvre d'un Système de Management du Risque.	5 Jours	Supports de formation	Certificat
EX-QSE-07	Mise en place d'un système de management qualité, sécurité et environnement intégré (QSE)	Les bases d'un Système de Management QSE et intégration des 3 référentiels au sein d'une entreprise.	2 Jours	Supports de formation	Attestation
EX-QSE-08	Audit d'un système de management intégré (QSE)	Particularité d'un audit QSE. Préparation, réalisation et suivi d'un audit QSE.	2 Jours	Supports de formation	Attestation
EX-QSE-09	Management de Projet selon la norme ISO 21500	Identification de l'objectif d'un projet, constitution d'une équipe, planification, suivi, gestion des coûts, bilan et retour d'expérience d'un projet.	2 Jours	Supports de formation	Attestation
EX-QSE-10	Management du risque selon la norme ISO 31000	Identification, outils de gestion, audit et maîtrise des risques selon l'ISO31000.	2 Jours	Supports de formation	Attestation
EX-QSE-11	L'audit des risques selon la norme ISO 31000	Audit et prévention des risques sur les processus de l'entreprise	2 Jours	Supports de formation	Attestation

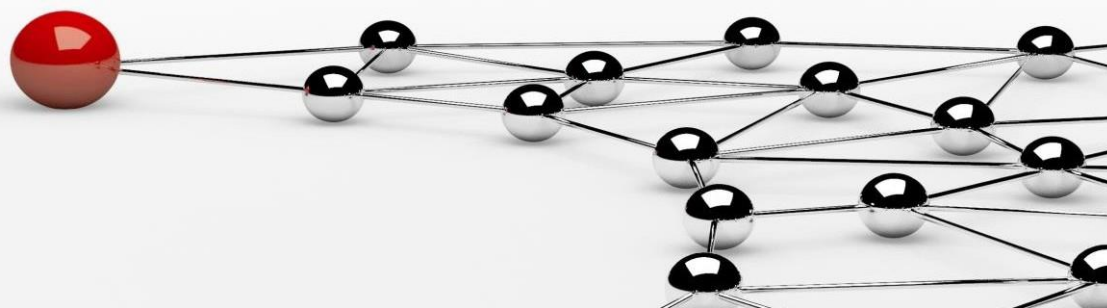



GESTION DE LA QUALITÉ



Objectifs : Les formations sur le management de la qualité ont été spécifiquement conçues pour servir de cadre de référence pour les organismes de toutes tailles et industries car elle fournit une orientation client ferme, à savoir fournir des biens et des services qualitatifs, ce qui doit conduire à une satisfaction substantielle de la clientèle.



Importance pour vous : Les professionnels ayant reçu une formation sur ces thèmes sont considérés comme un atout important pour tout organisme. En vous formant sur le management de la qualité, vous serez apte à :

- Gagner une expertise sur les systèmes de management de la qualité,
- Aider l'organisme à offrir des produits et services qualitatifs,
- Aider l'organisme à réduire ses coûts,
- Obtenir un avantage concurrentiel,
- Contribuer à l'amélioration continue de l'organisme,



Comment pouvons-nous vous aider ?

Si vous êtes prêt à relever le défi et à obtenir la certification, nos experts vous accompagnent dans le processus de certification et vous aident à intégrer notre réseau mondial de professionnels. Nos formations se font en **présentiel** et en **ligne**.

Référence	Thème	Contenu	Durée	Livrable	Qualification
EX-QUA-01	Formation Responsable Qualité	Exigences des normes ISO 9001 et ISO17025. Pilotage les indicateurs & tableaux de bord et promotion de la qualité.	14 Jours	Support de cours	Certificat
EX-QUA-02	Formation Responsable d'audit de Système de Management Qualité ISO 9001	Structure de la norme ISO 9001. Planification, exécution et suivi d'audit d'un SMQ.	5 Jours	Support de cours	Certificat
EX-QUA-03	Formation Responsable d'audit de Système de Management Qualité ISO 17025	Structure de la norme ISO 17025. Planification, exécution et suivi d'audit d'un SMQ.	5 Jours	Support de cours	Certificat
EX-QUA-04	Audit des systèmes de management selon la norme ISO 19011	Organisation et exécution d'un audit	2 Jours	Support de cours	Attestation
EX-QUA-05	Maitriser le système de management de la qualité selon la norme ISO 9001	Structure de la norme ISO 9001 et approche Processus.	2 Jours	Support de cours	Attestation
EX-QUA-06	Maitriser le système de management qualité des laboratoires selon la norme ISO 17025.	Structure de la norme ISO 17025. Mise en œuvre au laboratoire.	2 Jours	Support de cours	Attestation
EX-QUA-07	Les principaux outils de la qualité	AMDEC, Diagramme de Pareto, QQQCCP, Diagramme cause-effets, L'arbre des causes, La grille de décision, etc.	2 Jours	Support de cours	Attestation
EX-QUA-08	Les indicateurs de performance et Tableaux de bord Qualité	Définition et Typologie d'indicateurs. Méthode de construction d'indicateurs et d'élaboration de tableaux de bord.	1 Jours	Support de cours	Attestation
EX-QUA-09	La méthode 8D de résolution des problèmes	Description des 8 actions à entreprendre en cas de problème ponctuel en entreprise. Amélioration continue.	1 Jours	Support de cours	Attestation
EX-QUA-10	Introduction au Lean Six Sigma (LSS)	Les concepts du LSS : application pratique et évaluation de leur impact.	1 Jours	Support de cours	Attestation
EX-QUA-11	Comprendre l'approche processus	Fondamentaux de l'approche processus & mise en œuvre	2 Jours	Support de cours	Attestation
EX-QUA-12	Comprendre la démarche de certification des services et des produits	Référentiels de certification et démarches	2 Jours	Support de cours	Attestation
EX-QUA-13	Comprendre la démarche de d'accréditation des laboratoires d'essai et d'étalonnage	Norme ISO17025 et démarche pour l'accréditation	2 Jours	Support de cours	Attestation
EX-QUA-14	ISO 20000 : Système de management des services informatiques	Fondamentaux & mise en œuvre	2 Jours	Support de cours	Attestation de participation
EX-QUA-15	ISO 28000 : Management de la chaîne d'approvisionnement	Fondamentaux & mise en œuvre	2 Jours	Support de cours	Attestation de participation



La formation continue est-elle importante ?

Lorsque les finances et les revenus sont durement éprouvés, il est logique de se demander si la formation est toujours un coût vital. Réduire les budgets de formation peut sembler une solution facile lorsque vous essayez d'améliorer votre situation financière.

Cependant, c'est une solution à court terme qui peut avoir un impact négatif majeur sur l'avenir de votre carrière ou de votre

entreprise. Les entreprises qui cessent de dépenser dans la formation constateront que leur personnel est moins en mesure de s'adapter au nouveau paysage économique.

En consacrant des ressources à la formation, une entreprise montre son engagement envers ses employés ; ce qui générera une meilleure productivité et une meilleure rétention du personnel. Les particuliers qui se lancent dans la formation continue sont quant-à-eux nettement plus compétitifs, plus sollicités sur le marché et ont une carrière professionnelle plus fulgurante.





HYGIENE, SANTE & SECURITE EN INDUSTRIE



Objectifs : Les formations sur le management de l'hygiène, de la santé et de la sécurité en industrie sont applicables aux organismes dans le domaine industriel qui cherchent à prévenir les blessures, les maladies et les décès liés au travail, et favorisent l'établissement d'environnements de travail sûrs et l'amélioration continue des performances.



Importance pour vous : Il ne fait aucun doute que de mauvaises pratiques en matière de SST entraînent d'énormes coûts humains et un fardeau économique. Il convient donc que les organismes fassent recours à des professionnels bien outillés en management de la SST. En suivant ces formations, vous serez apte à :

- Prévenir les maladies et les blessures sur le lieu de travail,
- Réduire les dangers et les risques pour la santé et la sécurité,
- Réduire les primes d'assurance et les demandes d'indemnisation,
- Soutenir et guider les organismes dans l'amélioration de leurs performances générales.



Comment pouvons-nous vous aider ?

Si vous êtes prêt à relever le défi et à obtenir la certification, nos experts vous accompagnent dans le processus de certification et vous aident à intégrer notre réseau mondial de professionnels. Nos formations se font en **présentiel**, en **ligne**, en **e-learning** et en **auto-formation**.

Référence	Thème	Contenu	Durée	Livrable	Qualification
EX-SST-01	Formation Responsable Santé & Sécurité Au Travail (SST)	Interprétation et mise en œuvre de la norme ISO 45001. Réglementation SST. Gestion des risques (document unique) et des incidents. Audit SST.	14 Jours	Support de cours	Certificat
EX-SST-02	Formation Responsable d'audit de système de management SST ISO 45001	Structure de la norme ISO 45001. Planification, exécution et suivi d'audit d'un SMSST.	5 Jours	Support de cours	Certificat
EX-SST-03	Formation Auditeur interne de système de management SST ISO 45001	Structure de la norme ISO 45001. Planification, exécution et suivi d'audit d'un interne SMSST.	5 Jours	Support de cours	Certificat
EX-SST-04	Mise en place d'un Comité Hygiène & Sécurité au Travail (CHST), Rôles et Responsabilités des membres.	Législation sur CHST. Rôles et Responsabilités des membres.	1 Jour	Support de cours	Attestation
EX-SST-05	Analyse et maîtrise des risques professionnels (document unique).	Identification, évaluation, hiérarchisation, maîtrise et communication des risques.	2 Jours	Support de cours	Attestation
EX-SST-06	Organiser et maîtriser les interventions des entreprises extérieures (Plan de prévention, PPI, POI etc.)	Le cadre réglementaire de l'intervention des entreprises extérieures. Organisation interne et externe.	1 Jour	Support de cours	Attestation
EX-SST-07	Prevention des risques industriels : Etude de danger	Typologies de risques industriels. Prevention et maitrise des risques.			
EX-SST-08	Généralités sur l'Hygiène Santé et Sécurité au Travail (HSST)	Outils, méthodes et normes de management de la SST. La sécurité collective et la sécurité individuelle. Gestion des incidents.	2 Jours	Support de cours	Attestation
EX-SST-09	Maitriser le Système de management de la santé sécurité selon la norme ISO 45001.	Structure de la norme ISO45001 et mise en œuvre des exigences et Maîtrise opérationnelle.	2 Jours	Support de cours	Attestation
EX-SST-10	Maitriser le Système de management de la sécurité des denrées alimentaires selon la norme ISO 22000.	Structure de la norme ISO 22000 et mise en œuvre des exigences et Maîtrise opérationnelle.	2 Jours	Support de cours	Attestation
EX-SST-11	Maitriser la sécurité des denrées alimentaires selon la norme selon l'outil HACCP.	Déploiement de l'outil HACCP.	2 Jours	Support de cours	Attestation
EX-SST-12	Gestion des produits chimiques dangereux	Réglementation & bonnes pratiques	2 Jours	Support de cours	Attestation
EX-SST-13	Conduite défensive	Fondamentaux & mise en œuvre	2 Jours	Support de cours	Attestation
EX-SST-14	Transport de matières et produits dangereux	Réglementation & bonnes pratiques	2 Jours	Support de cours	Attestation
EX-SST-15	Réglementation sur le transport et le stockage des explosifs	Réglementation & bonnes pratiques	2 Jours	Support de cours	Attestation
EX-SST-16	Réglementation sur la sécurité du transport des personnes	Réglementation & bonnes pratiques	2 Jours	Support de cours	Attestation
EX-SST-17	Code international de gestion du cyanure	Réglementation & bonnes pratiques	2 Jours	Support de cours	Attestation



EX-SST-18	Soins de premiers secours et réanimation cardiopulmonaire	Fondamentaux & mise en œuvre	2 Jours	Support de cours	Attestation
EX-SST-19	Paramètres de surveillance de l'hygiène industrielle	Fondamentaux & mise en œuvre	2 Jours	Support de cours	Attestation
EX-SST-20	Santé et sécurité dans les bureaux	Fondamentaux & mise en œuvre	2 Jours	Support de cours	Attestation
EX-SST-21	Étude de dangers et évaluation des risques industrielles	Fondamentaux & mise en œuvre	2 Jours	Support de cours	Attestation
EX-SST-22	Gestion et Rapport des incidents et accidents	Fondamentaux & mise en œuvre	2 Jours	Support de cours	Attestation
EX-SST-23	Méthodologie de réalisation de Plan d'urgence	Fondamentaux & mise en œuvre	2 Jours	Support de cours	Attestation
EX-SST-24	Prévention du stress thermique	Fondamentaux & mise en œuvre	2 Jours	Support de cours	Attestation
EX-SST-25	Travail en hauteur	Fondamentaux & mise en œuvre	2 Jours	Support de cours	Attestation
EX-SST-26	Travail dans les espaces confinés	Fondamentaux & mise en œuvre	2 Jours	Support de cours	Attestation
EX-SST-27	Prévention et lutte contre les incendies	Fondamentaux & mise en œuvre	2 Jours	Support de cours	Attestation
EX-SST-28	Prévention des risques électriques	Fondamentaux & mise en œuvre	2 Jours	Support de cours	Attestation
EX-SST-29	Gestion de la fatigue	Fondamentaux & mise en œuvre	2 Jours	Support de cours	Attestation
EX-SST-30	Gestion des permis de travail	Fondamentaux & mise en œuvre	2 Jours	Support de cours	Attestation



ENVIRONNEMENT



Objectifs : Les formations sur l'environnement ont été conçues pour outiller les participants sur les procédures qui conduiront à de meilleures performances environnementales, à l'amélioration de la santé et du bien-être de la société, à la protection de la faune et de la flore.



Importance pour vous : La protection de l'environnement et la responsabilité sociétale sont de nos jours devenues une préoccupation majeure car la pression exercée par le public et les gouvernements pour que les entreprises se comportent de manière plus responsable a considérablement augmenté. Il convient donc que les organismes fassent recours à des professionnels certifiés dans ces domaines. En participant à ces formations, vous serez apte à :

- Améliorer vos perspectives de carrière dans le secteur de l'environnement,
- Conduire un projet de mise en œuvre de système de management environnemental,
- Réduire les coûts de l'organisme en matière de gestion environnementale,
- Sensibiliser les acteurs sur la réglementation en matière de protection de l'environnement,
- Réaliser des évaluations/études environnementales, le suivi et les audits environnementaux,
- Sensibiliser sur le changement climatique et les mécanismes de compensation carbone.



Comment pouvons-nous vous aider ?

Si vous êtes prêt à relever le défi et à obtenir la certification, nos experts vous accompagnent dans le processus de certification et vous aident à intégrer notre réseau mondial de professionnels. Nos formations se font en **présentiel** et en **ligne**.

Référence	Thème	Contenu	Durée	Livrable	Qualification
EX-ENV-01	Formation Responsable Environnement	Interprétation et mise en œuvre de la norme ISO 14001. Règlementation. Outils d'évaluation et de maîtrise des risques environnementaux et Audits.	14 Jours	Support de cours	Certificat
EX-ENV-02	Responsable d'audit de système de management environnemental (SME) ISO 14001	Structure de la norme ISO 14001. Planification, exécution et suivi d'audit d'un SME.	5 Jours	Support de cours	Certificat
EX-ENV-03	Auditeur interne de système de management environnemental ISO 14001	Structure de la norme ISO 14001. Planification, exécution et suivi d'audit d'un interne SME.	5 Jours	Support de cours	Certificat
EX-ENV-04	Maîtriser le système de management environnemental selon la norme ISO 14001.	Structure, interprétation et déploiement de la norme ISO 14001.	2 jours	Support de cours	Attestation
EX-ENV-05	L'essentiel de la réglementation environnementale au Burkina Faso	Hiérarchisation des textes législatifs. Droit international et national applicable à : air, eau, sol, Biodiversité. Gestion des déchets et Transport de Matière Dangereuse	2 jours	Support de cours	Attestation
EX-ENV-06	Déploiement de l'analyse environnementale dans la maîtrise des risques environnementaux	Identification, évaluation, hiérarchisation des impacts environnementaux. Elaboration d'un Programme de Gestion Environnemental	2 jours	Support de cours	Attestation
EX-ENV-07	Méthodologie d'Analyse du Cycle de Vie	Principes de base de l'Analyse du Cycle de Vie. Méthodologie et Cas pratiques.	2 jours	Support de cours	Attestation
EX-ENV-08	Comment prendre en compte la biodiversité au sein de l'entreprise ?	Fondamentaux sur la biodiversité. Rapport ente biodiversité et entreprise.	2 jours	Support de cours	Attestation
EX-ENV-09	Comprendre le Développement Durable (DD)	Enjeux du DD. Mise en œuvre du DD.	2 jours	Support de cours	Attestation
EX-ENV-10	Changement climatique et mécanismes et crédits carbone	Règlementation internationale. Méthodes de quantification. Mécanismes de compensation des crédits carbone. Le marché du carbone	2 jours	Support de cours	Attestation
EX-ENV-11	Evaluation environnementale complète	Cadre juridique. Les outils de prévention et de Monitoring de l'environnement	2 jours	Support de cours	Attestation
EX-ENV-12	Réalisation d'étude et de notice d'impacts environnementaux et sociaux	Cadre juridique. Procédure administrative. Méthodologie de l'étude. Audience publique. Rapport d'étude.	2 jours	Support de cours	Attestation
EX-ENV-13	Systèmes de gestion des déchets solides	Fondamentaux & mise en œuvre	2 jours	Support de cours	Attestation
EX-ENV-14	Systèmes de gestion des eaux usées	Fondamentaux & mise en œuvre	2 jours	Support de cours	Attestation
EX-ENV-15	Prélèvement et analyses d'eaux résiduelles pour l'autosurveillance	Cadre réglementaire et normatif. Les techniques de prélèvements et méthodes normalisées. Les techniques d'analyses et méthodes normalisées			Attestation

EX-ENV-16	Classification, réduction et recyclage des déchets industriels	Fondamentaux & mise en œuvre	2 jours	Support de cours	Attestation
EX-ENV-17	Maîtrise des émissions et surveillance de la qualité de l'air en industrie	Fondamentaux & mise en œuvre	2 jours	Support de cours	Attestation

Bénéficiez de nos conseils dans l'implémentation des normes ISO

Nous sommes toujours du côté des entreprises pour une transformation bénéfique. La mise en œuvre efficace d'un système de management permet de se différencier du reste de la concurrence, la réduction des gaspillages, des délais-client et l'amélioration des autres paramètres de croissance pour l'entreprise.

Des études ont montré, par exemple, que les entreprises qui mettent en place une norme managériale ISO voient en moyenne leur chiffre d'affaires augmenter de 4% et jusqu'à 13% pour l'implémentation de la norme environnementale ISO 14001.

C'est dans cet élan que nous proposons tout une gamme de services d'accompagnement à l'implémentation des systèmes de management conformes aux exigences des normes ISO, pouvant aboutir à la certification ou à l'accréditation de l'entreprise.



ENERGIE



Objectifs : Les formations sur l'énergie ont été conçues pour outiller les participants sur les procédures qui conduiront à de meilleures performances énergétiques, à maîtriser leurs dépenses énergétiques et à limiter l'utilisation des ressources naturelles.



Importance pour vous : Face aux coûts de plus en plus croissants de l'énergie, aux contraintes environnementales résultant des énergies fossiles et à la pression règlementaire, l'efficacité énergétique s'est imposée comme une des solutions incontournables pour les entreprises ayant une vision à long terme. Il convient donc que les organismes fassent recours à des professionnels certifiés dans ce domaine. En participant à ces formations, vous serez apte à :

- Améliorer vos perspectives de carrière dans le secteur de l'énergie,
- Conduire un projet de mise en œuvre de système de management énergétique,
- Réduire les coûts de l'organisme et sa production de déchets,
- Contribuer à la réduction des coûts énergétiques des entreprises,
- Promouvoir les bonnes pratiques énergétiques,
- Aider l'organisation à se comporter de manière plus socialement responsable,
- Réaliser des diagnostics de performance et des audits énergétiques.



Comment pouvons-nous vous aider ?

Si vous êtes prêt à relever le défi et à obtenir la certification, nos experts vous accompagnent dans le processus de certification et vous aident à intégrer notre réseau mondial de professionnels. Nos formations se font en **présentiel** et en **ligne**.

Référence	Thème	Contenu	Durée	Livrable	Qualification
EX-ENE-01	Formation Responsable Energie	Réglementations liées à l'énergie. Interprétation et mise en œuvre de la norme ISO 50001. Diagnostic et audit énergétiques.	14 Jours	Support de cours	Certificat
EX-ENE-02	Formation Responsable d'audit de système de management énergétique (SMÉ) ISO 50001	Structure de la norme ISO 50001. Planification, exécution et suivi d'audit d'un SMÉ.	5 Jours	Support de cours	Certificat
EX-ENE-03	Formation Auditeur interne de système de management énergétique (SMÉ) ISO 50001.	Structure de la norme ISO 50001. Planification, exécution et suivi d'audit d'un interne SME.	5 Jours	Support de cours	Certificat
EX-ENE-04	Maitriser le système de management énergétique selon la norme ISO 50001.	Structure, interprétation et déploiement de la norme ISO 50001.	2 jours	Support de cours	Attestation
EX-ENE-05	L'essentiel de la réglementation de l'Energie au Burkina Faso	Textes réglementaires. Tarifs réglementés (analyse d'une facture énergétique). Exigences du code de l'environnement en matière d'énergie.	1 jours	Support de cours	Attestation
EX-ENE-06	Les leviers de la performance énergétique	Production et la distribution d'énergie. Compréhension des factures énergétiques. Revue énergétique. Identification des facteurs influents et des potentiels d'amélioration	2 jours	Support de cours	Attestation
EX-ENE-07	Améliorer l'efficacité énergétique d'une industrie	Identification des postes consommateurs d'énergie. Techniques utilisées pour améliorer l'efficacité énergétique. Collecte et analyses des données, détection d'anomalies. Amélioration et sensibilisation des usagers.			
EX-ENE-08	Améliorer l'efficacité énergétique d'un bâtiment	Identification des postes consommateurs d'énergie. Techniques utilisées pour améliorer l'efficacité énergétique. Collecte et analyses des données, détection d'anomalies. Amélioration et sensibilisation des usagers.	2 jours	Support de cours	Attestation





RESPONSABILITE SOCIETALE DES ENTREPRISES (RSE)



Objectifs : Ces formations ont été conçues de manière à vous doter d'une maîtrise des principes et pratiques de la RSE et à développer vos aptitudes afin de les appliquer dans une organisation dans le but d'améliorer sa performance, son engagement et sa crédibilité en matière de RSE.



Importance pour vous : La RSE s'est imposée ces deux dernières décennies comme une des solutions aux nombreux manquements graves et notoires à l'éthique d'entreprise qui ont accru la méfiance du public envers les compagnies et ont mis en évidence la nécessité d'améliorer, au sein de celles-ci la gouvernance. Il convient donc que les organismes fassent recours à des professionnels certifiés dans ce domaine. En participant à ces formations, vous serez apte à :

- Améliorer vos perspectives de carrière dans le domaine de la RSE,
- Conduire un projet de mise en œuvre de système de management basée sur ISO26000,
- Améliorer l'image de marque de toute organisation à travers une bonne politique RSE,
- Aider l'organisation à se comporter de manière plus socialement responsable,
- Améliorer la communication, planifier, diriger et assurer le suivi d'un audit RSE.



Comment pouvons-nous vous aider ?

Si vous êtes prêt à relever le défi et à obtenir la certification, nos experts vous accompagnent dans le processus de certification et vous aident à intégrer notre réseau mondial de professionnels. Nos formations se font en **présentiel** et en **ligne**.

Référence	Thème	Contenu	Durée	Livrable	Qualification
EX-RSE-01	Formation Responsable RSE	Enjeux, normes et référentiels de la RSE. Interprétation et outils de mise en œuvre de la norme ISO 26000 dans l'entreprise. Audit et évaluation RSE.	14 Jours	Support de cours	Certificat
EX-RSE-02	Formation Responsable d'audit des lignes directrices relatives à la RSE (ISO 26000)	Structure de la norme ISO 26000. Planification, exécution et suivi d'audit sur la norme.	5 Jours	Support de cours	Certificat
EX-RSE-03	Formation Auditeur interne RSE.	Structure de la norme ISO 26000. Planification, exécution et suivi d'audit d'un interne RSE.	5 Jours	Support de cours	Certificat
EX-RSE-04	Maitriser lignes directrices relatives à la RSE selon la norme ISO 26000.	Structure, interprétation et déploiement de la norme ISO 26000.	2 jours	Support de cours	Attestation
EX-RSE-05	Comment initier, mettre en œuvre et améliorer une démarche RSE ?	Cartographie des enjeux et parties prenantes. Bonnes pratiques, comité de pilotage, indicateurs de performance.	2 jours	Support de cours	Attestation
EX-RSE-06	Dialogue avec ses parties prenantes dans le cadre de la RSE	Rôle, responsabilités et attentes des parties prenantes. Communication et relations à long terme.	2 jours	Support de cours	Attestation
EX-RSE-07	Rédaction d'un rapport RSE d'une organisation	Obligation réglementaire et les référentiels. Conception et publication du rapport.	2 jours	Support de cours	Attestation
EX-RSE-08	Achat de biens et services dans le contexte de la RSE	Démarche Achat Responsable. Bonnes pratiques applicables aux acheteurs et aux fournisseurs.	2 jours	Support de cours	Attestation
EX-RSE-09	La fonction Responsable de Ressource Humaine au cœur de la RSE.	Rôle et responsabilités du GRH. Gérer les talents par la RSE. Dialogue avec les parties prenantes et management durable des ressources humaines.	2 jours	Support de cours	Attestation
EX-RSE-10	La prise en compte de la RSE dans la gouvernance des entreprises : Rôle et Responsabilités du Manager.	Enjeux, normes et référentiels de la RSE. Intégration de la RSE comme objectif commercial stratégique. Communication interne et externe. Bonnes pratiques.	1 jours	Support de cours	Attestation





TECHNOLOGIE & SECURITE DE L'INFORMATION



Objectifs : Ces formations vous aident à comprendre les approches pratiques qui entrent en jeu dans la mise en œuvre d'un Système de management de la sécurité de l'information qui préserve la confidentialité, l'intégrité, la sécurité et la disponibilité de l'information à l'ère des NTIC.



Importance pour vous : Les personnes certifiées dans ces domaines démontrent qu'elles possèdent l'expertise nécessaire pour aider les organisations à mettre en œuvre des politiques et procédures de sécurité de l'information adaptées aux besoins de l'organisation. En participant à ces formations, vous serez apte à :

- Assurer une prévention et une évaluation continues des menaces IT,
- Aider les organisations à améliorer leur position en matière de sécurité de l'information,
- Identifier et analyser l'exposition de l'organisation aux menaces de cybersécurité,
- Apprendre les techniques de piratage utilisées par les testeurs d'intrusions,
- Conseiller un organisme dans la gestion du cloud,
- Mettre en œuvre les techniques de digitalisation et de conservation / archivage numérique.



Comment pouvons-nous vous aider ?

Si vous êtes prêt à relever le défi et à obtenir la certification, nos experts vous accompagnent dans le processus de certification et vous aident à intégrer notre réseau mondial de professionnels. Nos formations se font en **présentiel**, en **ligne**, en **e-learning** et en **auto-formation**.

Référence	Description	Niveau	Durée	Livrable	Qualification
EXP-TIC-01	Formation Responsable Système de Sécurité de l'information (SI)	Structure et interprétation des normes et lignes directrices relatives à la SI (ISO 27001, 27002, 27003).	14 Jours	Support de cours	Certificat
EXP-TIC-02	Formation Responsable d'audit de Système de Management de la Sécurité de l'Information (SMSI) ISO27001	Structure de la norme ISO 27001. Planification, exécution et suivi d'audit sur la norme.	5 jours		Certificat
EXP-TIC-03	Formation Auditeur interne de Système de Management de la Sécurité de l'Information (SMSI) ISO 27001.	Structure de la norme ISO 27001. Planification, exécution et suivi d'audit d'un interne RSE.	5 jours		Certificat
EXP-TIC-04	Maitriser le Système de Management de la Sécurité de l'Information selon la norme ISO 27001.	Structure et interprétation et mise en œuvre de la norme ISO 27001.	2 Jours	Support de cours	Attestation
EXP-TIC-05	Maitriser les outils et bonnes pratiques de la Sécurité de l'Information selon la norme ISO27002	Structure et interprétation et mise en œuvre de la norme ISO 27002.	2 jours	Support de cours	Attestation
EXP-TIC-06	ISO 27005 : Gestion des risques liés à la sécurité de l'information	Structure et interprétation et mise en œuvre de la norme ISO 27005.	2 jours	Support de cours	Attestation
EXP-TIC-07	ISO 27035 : Gestion des incidents de sécurité de l'information	Structure et interprétation et mise en œuvre de la norme ISO 27035.	2 jours	Support de cours	Attestation





Demandez un audit de votre Système de Management

En tant qu'entreprise, que vous soyez certifié ou non, quel que soit votre taille ou votre domaine d'activités nous vous accompagnons dans la transformation de votre système à travers des audits sur n'importe quelle norme ISO de votre choix. Nos services :

- **Audit interne** : C'est une exigence de la norme ISO pour les organismes certifiés pour évaluer l'efficacité et l'efficience du Système de Management. Il est un des piliers de la démarche d'amélioration continue et doit s'effectuer au moins une fois par an.

En fonction de la taille de votre entreprise et des ressources

disponibles, l'audit interne pourra être effectué par un organisme externe.

- **Audit à blanc** : Ce n'est pas une exigence normative. Il est réalisé dans les conditions d'audit de certification, sur tout le système dans le but de préparer l'organisation à un audit de certification.

Réaliser un audit à blanc est fortement recommandé car il vous permettra de passer votre audit de certification en toute confiance, vous assurant de satisfaire à chacune des exigences de la norme et donc de gagner du temps et de l'argent.

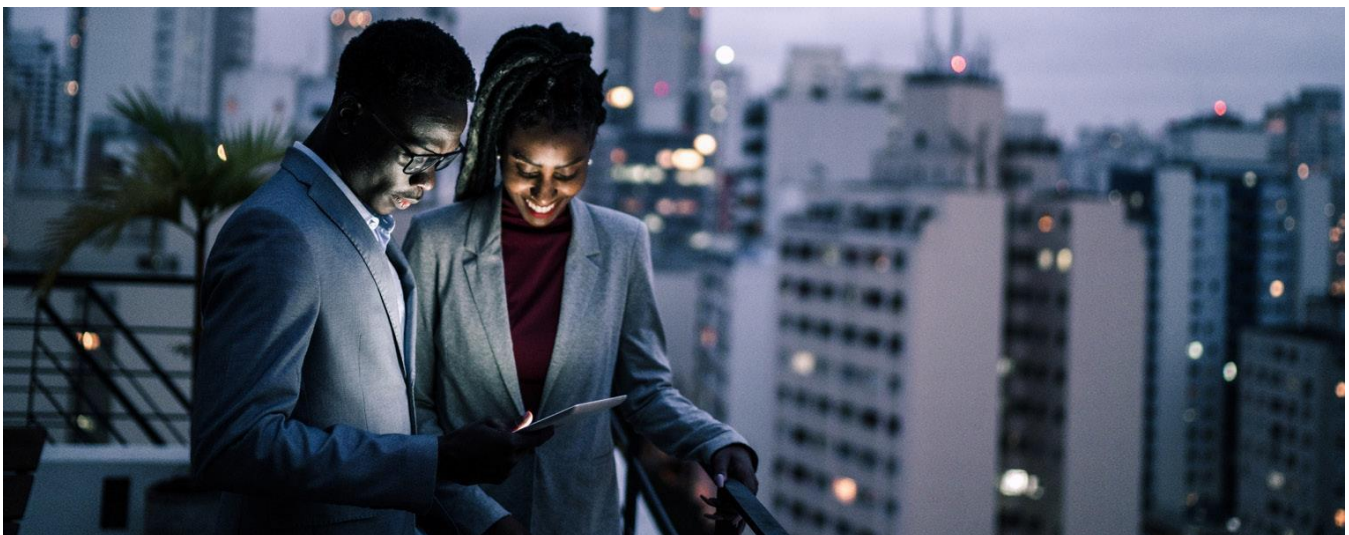

Choisissez la méthode qui vous convient pour vous former !



Nos formations en classe virtuelle

A l'ère du digital, la classe virtuelle s'impose désormais comme un moyen rapide, économique et sûr de recevoir à distance un enseignement de qualité grâce aux outils technologiques actuels tout en conservant la même valeur pédagogique qu'une formation en présentiel : même programme, même support de cours, approche didactique idoine, animation du cours en temps réel grâce aux différentes possibilités d'interaction numérique entre formateur et participants avec un coût de formation moins élevé. Grâce aux NTIC, nos formations deviennent disponibles et adaptables en classe virtuelle !

La formation en présentiel

Un environnement décent est un élément capital pour la réussite d'une formation. Pour cela, nous proposons à nos étudiants un cadre convivial, adapté à leur nombre, entièrement équipé (wifi, vidéo projecteur, pause-café etc.) et facile d'accès.



Notre défi, améliorer votre compétitivité...



CONTACTEZ-NOUS

 Secteur : 17, Ouaga (Burkina Faso)

 gerant@expertise-qhse-energy.com

 +226 01 81 39 39 | 75 72 66 65

 www.expertise-qhse-energy.com

  Expertise QHSE & Energy